



COURSING INTERNAZIONALE con CACL e CACIL E AVVIAMENTO COURSING di ASCOLI PICENO DOMENICA 22.02.2026

PROGRAMMA



ORE 08:00 - 09:00 → REGISTRAZIONE E CONTROLLO VETERINARIO
ORE 09:00 - 11:30 → PRIMA MANCHE COURSING INTERNAZIONALE
ORE 11:30 - 12:00 → PRIMA PROVA AVVIAMENTO COURSING
Ore 12:00 - 13:00 → PAUSA PRANZO
ORE 13:00 - 15:30 → SECONDA MANCHE COURSING INTERNAZIONALE
ORE 15:30 - 16:00 → SECONDA PROVA AVVIAMENTO COURSING
ORE 16:30 → PREMIAZIONI

LUOGO DEL COURSING/PERCORSO



Presso: "CENTRO CINOFILO POLIVALENTE SGARIGLIA" – ENALCACCIA
Località Campolungo – 63100 ASCOLI PICENO
Coordinate satellitari 42.85842, 13.68502
Tipo di superficie: erbosa con ostacoli naturali
Lunghezza percorso: avviamento 700 mt, coursing internazionale
700 mt per tutte le razze
Sistema di traino: con motore a scoppio, filo a circuito aperto

GIUDICI

AVVIAMENTO COURSING: MASSIMO ERRANTE (I) – tutte le razze
COURSING INTERNAZIONALE: AMANDINE E GILLES VILLEMAGNE-RIVET (F), MASSIMO
ERRANTE (I) – tutte le razze

DIRETTORE COURSING

PIERPAOLO PICA

Condro
GEN Sport



Gruppo Cinofilo Piceno
DELEGAZIONE PROV. LE E N.C.I.



Martina Corrado

COMITATO ORGANIZZATORE

CLUB DEL LEVRIERO, via per Tavernaro, 3 - 38121 Trento (TN)
In collaborazione con GRUPPO CINOFILO PICENO
e TRUENTUM ALLENAMENTI COURSING

INFORMAZIONI DI SERVIZIO

ISCRIZIONI

MODALITÀ DI ISCRIZIONE

Esclusivamente via web, al sito: <https://prove.enci.it/>

Quando il proprietario di un cane iscrive il proprio soggetto ad una manifestazione internazionale si impegna a rispettare e accettare tutte le norme descritte nel Regolamento per le Manifestazioni Internazionali di Corse e Coursing dei Levrieri redatto dall'FCI.

QUOTA DI ISCRIZIONE ALL'AVVIAMENTO COURSING E AL COURSING INTERNAZIONALE

Avviamento - Soci ENCI: **31,50 €** per soggetto, Non Soci ENCI: **42,70 €**

Coursing Internazionale - Soci ENCI: **36,00 €** per soggetto, Non Soci ENCI: **48,80 €**

sconto 20% per l'iscrizione di 5 o più cani di un unico proprietario

Non saranno accettate iscrizioni non pagate

SOGGETTI AMMESSI

Massimo 70 soggetti

TERMINE ISCRIZIONI

16.02.2026 o anticipatamente, al raggiungimento del numero massimo di 70 soggetti

PRESCRIZIONI DI NATURA SANITARIA

I soggetti partecipanti alla manifestazione dovranno essere scortati da documentazione sanitaria attestante gli interventi immunizzanti eseguiti nei confronti delle malattie della specie. Gli animali di provenienza estera dovranno inoltre avere il passaporto riportante l'avvenuta esecuzione della vaccinazione antirabbica.

SVOLGIMENTO GARA - DOPING

La gara si svolge secondo i regolamenti ENCI/FCI. Potrebbe essere scelta per l'effettuazione del controllo del doping sui cani iscritti, secondo quanto previsto all'art. 8.2 del Regolamento per le Prove di Lavoro delle Razze Levriere.

PREMI, TITOLI RICONOSCIMENTI IN PALIO

Premi ai primi quattro classificati di ogni classe, ai vincitori di CACL e relative riserve, ai BOB, ai BOS ed al Best in Field. Sono in palio di titoli di CACL. e CACL Veterani

ESCLUSIONE DI RESPONSABILITÀ

Ai sensi Dell'art. 9 del Regolamento per le Prove di Lavoro delle Razze Levriere e dell'art. 1.10 del Regolamento FCI per le Manifestazioni Internazionali di Corse e Coursing per Levrieri, né il comitato organizzatore, né i funzionari sono responsabili di incidenti che occorranzo ai proprietari dei cani, ai cani, ai funzionari. Questo si applica anche nel caso in cui un cane fuggisse. Il proprietario del cane ne è per tutto il tempo)

COMITATO ORGANIZZATORE

CLUB DEL LEVRIERO, via per Tavernaro, 3 - 38121 Trento (TN)
In collaborazione con GRUPPO CINOFILO PICENO
e TRUENTUM ALLENAMENTI COURSING

INFORMAZIONI DI SERVIZIO

DISPOSIZIONE DEL CAMPO DI GARA

CENTRO CINOFILO POLIVALENTE SGARIGLIA

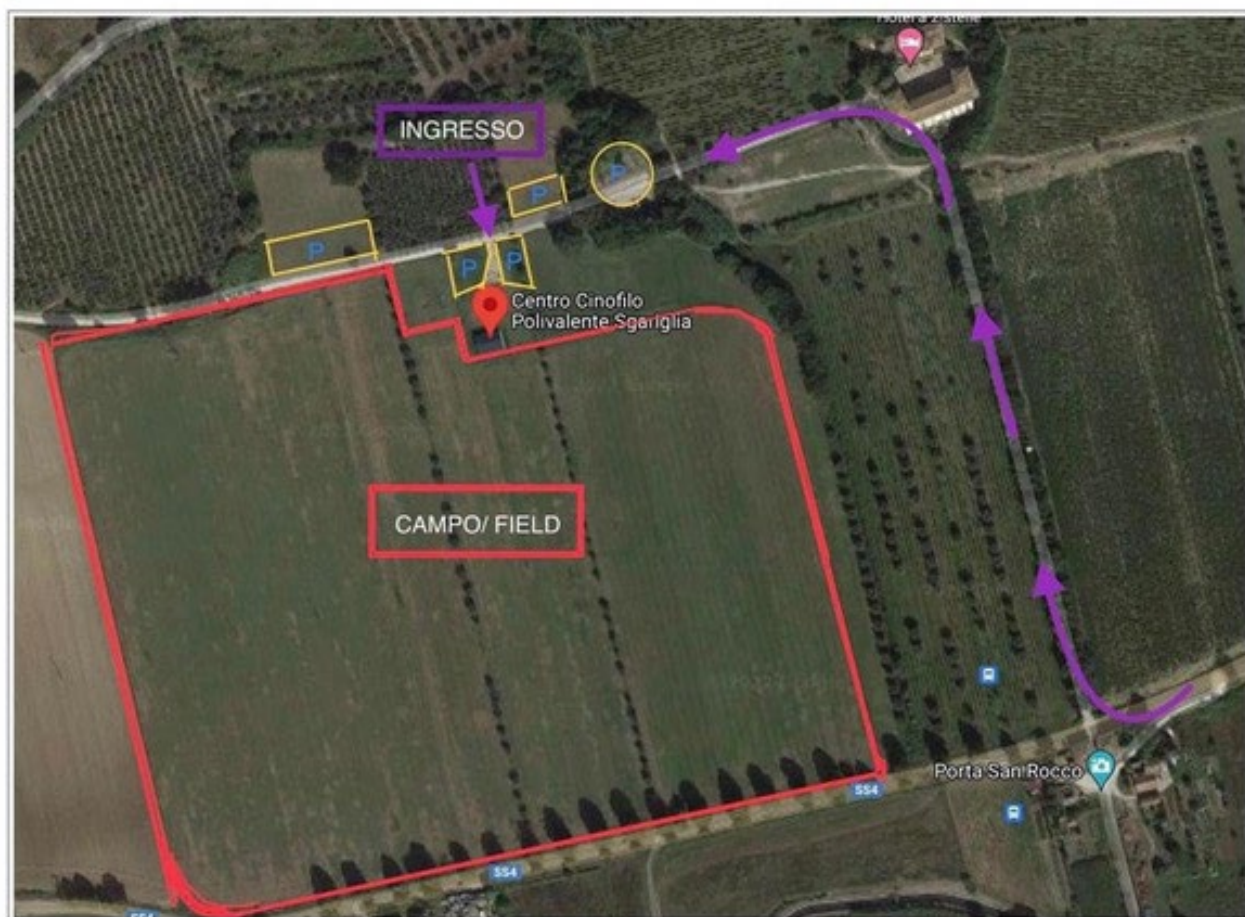

Gruppo Cinofilo Piceno
DELEGAZIONE PROV.LE E.N.C.I.

COMITATO ORGANIZZATORE

CLUB DEL LEVRIERO, via per Tavernaro, 3 - 38121 Trento (TN)
In collaborazione con GRUPPO CINOFILO PICENO
e TRUENTUM ALLENAMENTI COURsing