



COURSING NAZIONALE con CACL E AVVIAMENTO COURSING di ASCOLI PICENO

DOMENICA 23.04.2023

PROGRAMMA



ORE 08:00 - 09:00 → REGISTRAZIONE E CONTROLLO VETERINARIO
ORE 09:00 - 11:30 → PRIMA MANCHE COURSING NAZIONALE
ORE 11:30 - 12:00 → PRIMA PROVA AVVIAMENTO COURSING
Ore 12:00 - 13:00 → PAUSA PRANZO
ORE 13:00 - 15:30 → SECONDA MANCHE COURSING NAZIONALE
ORE 15:30 - 16:00 → SECONDA PROVA AVVIAMENTO COURSING
ORE 16:30 → PREMIAZIONI

LUOGO DEL COURSING/PERCORSO



Presso: "CENTRO CINOFILO POLIVALENTE SGARIGLIA" – ENALCACCIA
Località Campolungo – 63100 ASCOLI PICENO
Coordinate satellitari 42.85842, 13.68502
Tipo di superficie: erbosa con ostacoli naturali
Lunghezza percorso: avviamento 4/500 mt, coursing nazionale
700 mt per tutte le razze
Sistema di traino: con motore a scoppio, filo a circuito aperto

GIUDICE

MASSIMO BOTTURA (I) – tutte le razze

DIRETTORE COURSING

PIERPAOLO PICA

FOTOGRAFO UFFICIALE MANIFESTAZIONE
Martina Corrado



Gruppo Cinofilo Piceno
DELEGAZIONE PROV. LE E N.C.I.

Condro
GEN[®]
energy

Mantiene sane le articolazioni
del tuo Campione!

COMITATO ORGANIZZATORE

CLUB DEL LEVRIERO, via per Tavernaro, 3 - 38121 Trento (TN)
In collaborazione con GRUPPO CINOFILO PICENO
e TRUENTUM ALLENAMENTI COURSING

INFORMAZIONI DI SERVIZIO

ISCRIZIONI

MODALITÀ DI ISCRIZIONE

Esclusivamente via web, al sito: <https://prove.enci.it/>

Quando il proprietario di un cane iscrive il proprio soggetto ad una manifestazione nazionale si impegna a rispettare e accettare tutte le norme descritte nel Regolamento per le Prove di Lavoro delle Razze Levriere redatto da ENCI.

QUOTA DI ISCRIZIONE ALL'AVVIAMENTO COURSING E AL COURSING NAZIONALE

Soci ENCI: **27,00 €** per soggetto, Non Soci ENCI: **36,60 €**

sconto 20% per l'iscrizione di 5 o più cani di un unico proprietario

Non saranno accettate iscrizioni non pagate

SOGGETTI AMMESSI

Massimo 60 soggetti

TERMINE ISCRIZIONI

18.04.2023 o anticipatamente, al raggiungimento del numero massimo di 60 soggetti

PRESCRIZIONI DI NATURA SANITARIA

I soggetti partecipanti alla manifestazione dovranno essere scortati da documentazione sanitaria attestante gli interventi immunizzanti eseguiti nei confronti delle malattie della specie. Gli animali di provenienza estera dovranno inoltre avere il passaporto riportante l'avvenuta esecuzione della vaccinazione antirabbica.

SVOLGIMENTO GARA - DOPING

La gara si svolge secondo i regolamenti ENCI. Potrebbe essere scelta per l'effettuazione del controllo del doping sui cani iscritti, secondo quanto previsto all'art. 8.2 del Regolamento per le Prove di Lavoro delle Razze Levriere.

PREMI, TITOLI RICONOSCIMENTI IN PALIO

Premi ai primi quattro classificati di ogni classe, ai vincitori di CACL e relative riserve, ai BOB, ai BOS ed al Best in Field. Sono in palio di titoli di CACL.

ESCLUSIONE DI RESPONSABILITÀ

Il comitato organizzatore ed i funzionari non hanno responsabilità per i danni che si verificassero ai proprietari dei cani, ai cani od ai funzionari. Non si assumono inoltre responsabilità nel caso in cui un cane fuggisse. Il proprietario del cane non è responsabile dei danni causati dal proprio cane ad un altro durante la gara o il percorso. In tutti gli altri casi il proprietario è completamente responsabile dei danni cagionati dal cane di sua proprietà (art. 19 Regolamento per le Prove di Lavoro delle Razze Levriere)

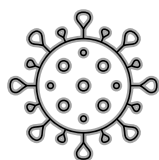

PRECAUZIONI COVID-19 E COMPORTAMENTI CONDUTTORI

I partecipanti dovranno attenersi alla normativa vigente al momento della manifestazione con riferimento alle attività svolte all'aperto e agli eventuali protocolli specifici stabiliti da ENCI. All'atto dell'iscrizione i proprietari dei soggetti dovranno quindi dichiarare espressamente la loro accettazione e l'impegno al loro rispetto.

COMITATO ORGANIZZATORE

CLUB DEL LEVRIERO, via per Tavernaro, 3 - 38121 Trento (TN)
In collaborazione con GRUPPO CINOFILO PICENO
e TRUENTUM ALLENAMENTI COURSING

INFORMAZIONI DI SERVIZIO

DISPOSIZIONE DEL CAMPO DI GARA

CENTRO CINOFILO POLIVALENTE SGARIGLIA

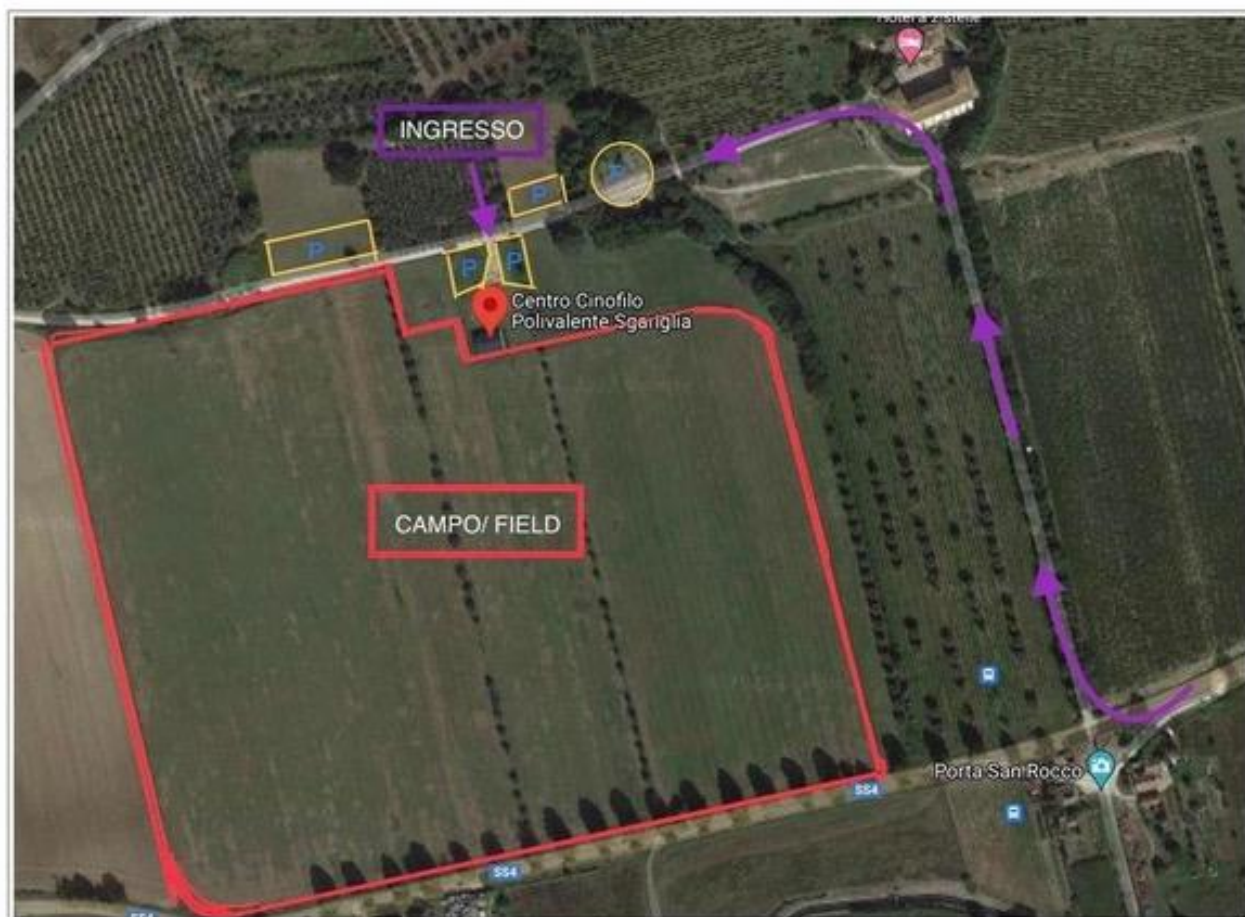

Gruppo Cinofilo Piceno
DELEGAZIONE PROV.LE E.N.C.I.

COMITATO ORGANIZZATORE

CLUB DEL LEVRIERO, via per Tavernaro, 3 - 38121 Trento (TN)
In collaborazione con GRUPPO CINOFILO PICENO
e TRUENTUM ALLENAMENTI COURSGING